SZERELT ELOSZTÓ
BÉPÍTETT KÉSZÜLÉKEK:
SÖRÖLHATÓ
VÉDETTSÉG: IP54

Az elosztót felirati táblával kell ellátni, a kapcsolási rajz szerinti biztosítói számokkal és az érintési számokhoz tartozó megnevezésekkel.

Az elosztó szerkények gyártása előtt az elosztó berendezés vérvizsgálat szívvonalát kell a beépítési hely nézetével.

ÜZEMTAKARÓK:
A Fenti gyártmányok SCHNEIDER-ELECTRIC
A Fenti gyártmányok hűsösi szívvonalát képviselnek. Helyettük csak azonos vagy jobb hűsösi paraméterekkel rendelkező készülékek vagy berendezések elhelyezhetők.

ÜZEMI FESZÜLTSÉG: 400/230V
50Hz
MŰKÖDTETŐ FESZÜLTSÉG:
230V, 50Hz
ÉRINTÉSVÉDELEM: TN-S+EPH;

Hepp Viktor 499 Sárgarózsa Hatósz u. 9 +36-(70) 49-01-48	Tervezett tárgya: SZABADTÉRI SZÍNPAD REKONSTRUKCIÓJA 4400 NYÍREGYHÁZA, BENCZÚR TÉR, HRSZ.: 6177/1	Tervező: Hepp Viktor Ériv. sz.: V-T-15-0709	Kelt. szám: 2017/214 Terv Fájlsz.: "KT"	Rajzszám:	
Vállalkozási szerződésszám vagy a Beszerzési felhívásban a tervező hivatkozása más dok.ref.	A rajz megnevezése: "F" jelű elosztó berendezés	Rajzolta: Hepp Viktor	Dátum: 2017. február	V-11/1	

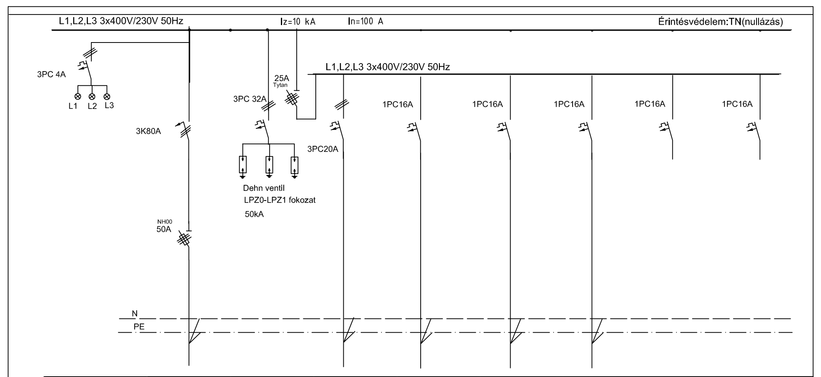

LEÁGAZÁS SZÁM		1	2	3	4	5	6	7	8
MEGNEVEZÉS		Betáplálás	Túlfeszültség védelem	szabókút	öntözó aut.	öntözó aut.	öntözó aut.	tartalék	tartalék
ÁRAMERŐSSÉG		50	50	20	16	16	16	16	16
Vezeték	Típus	MBCu		NYY-J	MBCu	MBCu	MBCu		
	Kér(mm2)	5x25		5x4	3x2,5	3x2,5	3x2,5		

Hepp Viktor 499 Sárgarózsa Hatósz u. 9 +36-(70) 49-01-48	Tervezett tárgya: SZABADTÉRI SZÍNPAD REKONSTRUKCIÓJA 4400 NYÍREGYHÁZA, BENCZÚR TÉR, HRSZ.: 6177/1	Tervező: Hepp Viktor Ériv. sz.: V-T-15-0709	Kelt. szám: 2017/214 Terv Fájlsz.: "KT"	Rajzszám:	
Vállalkozási szerződésszám vagy a Beszerzési felhívásban a tervező hivatkozása más dok.ref.	A rajz megnevezése: "F" jelű elosztó berendezés	Rajzolta: Hepp Viktor	Dátum: 2017. február	V-11/2	

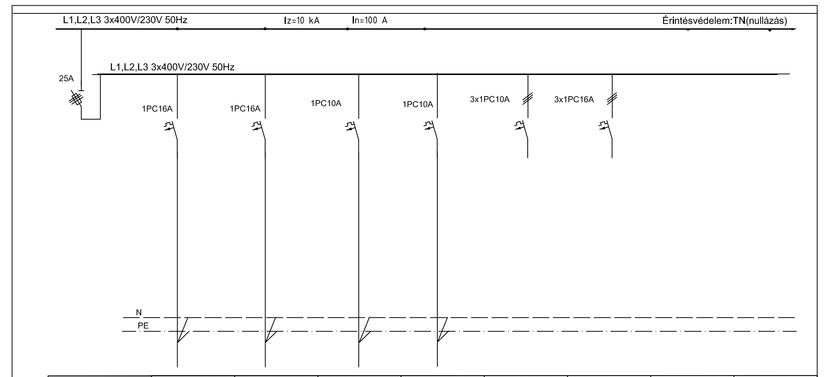

LEÁGAZÁS SZÁM		9	10	11	12	13	14	15	16
MEGNEVEZÉS		fűtőtest	fűtőtest	vent	vent	tartalék	tartalék		
ÁRAMERŐSSÉG		16	16	10	10	10	16		
Vezeték	Típus	MBCu	MBCu	MBCu	MBCu				
	Kér(mm2)	3x2,5	3x2,5	3x3x1,5	3x3x1,5				

Hepp Viktor 499 Sárgarózsa Hatósz u. 9 +36-(70) 49-01-48	Tervezett tárgya: SZABADTÉRI SZÍNPAD REKONSTRUKCIÓJA 4400 NYÍREGYHÁZA, BENCZÚR TÉR, HRSZ.: 6177/1	Tervező: Hepp Viktor Ériv. sz.: V-T-15-0709	Kelt. szám: 2017/214 Terv Fájlsz.: "KT"	Rajzszám:	
Vállalkozási szerződésszám vagy a Beszerzési felhívásban a tervező hivatkozása más dok.ref.	A rajz megnevezése: "F" jelű elosztó berendezés	Rajzolta: Hepp Viktor	Dátum: 2017. február	V-11/3	

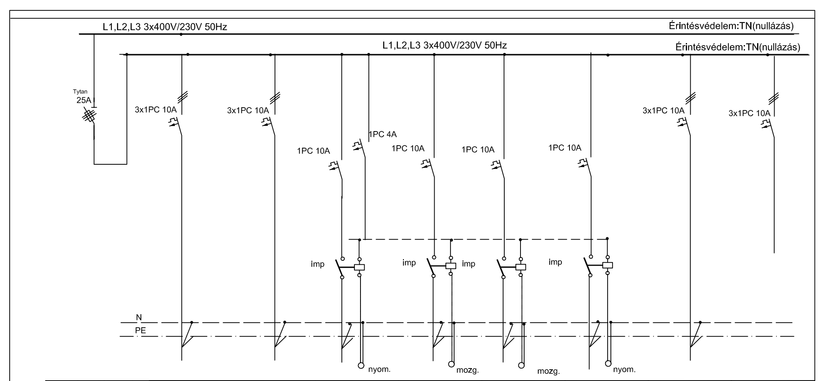

LEÁGAZÁS SZÁM		17	18	19	20	21	22	23	24
MEGNEVEZÉS		világítás V1 V3 V4	világítás V5,V8,V9	világítás V2	világítás V6	világítás V7	világítás V10	világítás V11,V12,tart	tartalék
ÁRAMERŐSSÉG		10	10	10	10	10	10	10	10
Vezeték	Típus	MBCu	MBCu	MBCu	MBCu	MBCu	MBCu	MBCu	
	Kér(mm2)	3x3x1,5	3x3x1,5	3x1,5	3x1,5	3x1,5	3x1,5	3x3x1,5	

Hepp Viktor 499 Sárgarózsa Hatósz u. 9 +36-(70) 49-01-48	Tervezett tárgya: SZABADTÉRI SZÍNPAD REKONSTRUKCIÓJA 4400 NYÍREGYHÁZA, BENCZÚR TÉR, HRSZ.: 6177/1	Tervező: Hepp Viktor Ériv. sz.: V-T-15-0709	Kelt. szám: 2017/214 Terv Fájlsz.: "KT"	Rajzszám:	
Vállalkozási szerződésszám vagy a Beszerzési felhívásban a tervező hivatkozása más dok.ref.	A rajz megnevezése: "F" jelű elosztó berendezés	Rajzolta: Hepp Viktor	Dátum: 2017. február	V-11/4	

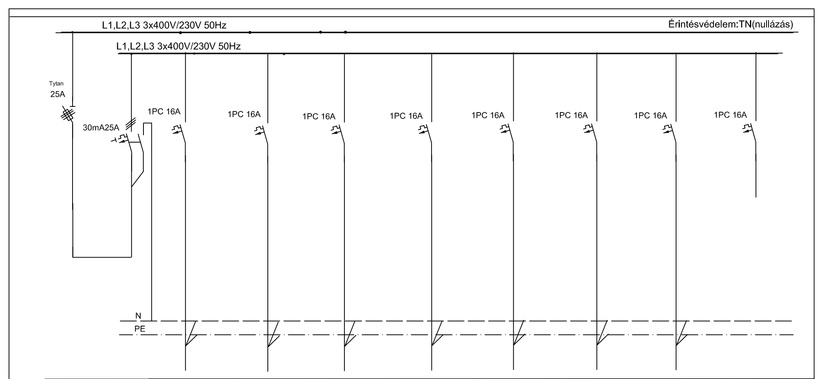

LEÁGAZÁS SZÁM		25	26	27	28	29	30	31	32
MEGNEVEZÉS		dug D-1	dug D-2	dug D-3	dug D-4	dug D-5	dug D-6	dug D-7	tartalék
ÁRAMERŐSSÉG		16	16	16	16	16	16	16	16
Vezeték	Típus	MBCu	MBCu	MBCu	MBCu	MBCu	MBCu	MBCu	
	Kér(mm2)	3x2,5	3x2,5	3x2,5	3x2,5	3x2,5	3x2,5	3x2,5	

Hepp Viktor 499 Sárgarózsa Hatósz u. 9 +36-(70) 49-01-48	Tervezett tárgya: SZABADTÉRI SZÍNPAD REKONSTRUKCIÓJA 4400 NYÍREGYHÁZA, BENCZÚR TÉR, HRSZ.: 6177/1	Tervező: Hepp Viktor Ériv. sz.: V-T-15-0709	Kelt. szám: 2017/214 Terv Fájlsz.: "KT"	Rajzszám:	
Vállalkozási szerződésszám vagy a Beszerzési felhívásban a tervező hivatkozása más dok.ref.	A rajz megnevezése: "F" jelű elosztó berendezés	Rajzolta: Hepp Viktor	Dátum: 2017. február	V-11/5	

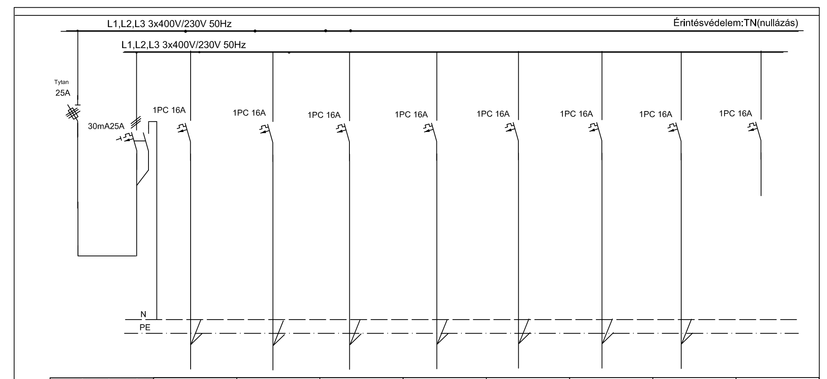

LEÁGAZÁS SZÁM		33	34	35	36	37	38	39	40
MEGNEVEZÉS		dug D-8	dug D-9	dug D-10	dug D-11	dug D-12	dug D-13	dug D-14	tartalék
ÁRAMERŐSSÉG		16	16	16	16	16	16	16	16
Vezeték	Típus	MBCu	MBCu	MBCu	MBCu	MBCu	MBCu	MBCu	
	Kér(mm2)	3x2,5	3x2,5	3x2,5	3x2,5	3x2,5	3x2,5	3x2,5	

Hepp Viktor 499 Sárgarózsa Hatósz u. 9 +36-(70) 49-01-48	Tervezett tárgya: SZABADTÉRI SZÍNPAD REKONSTRUKCIÓJA 4400 NYÍREGYHÁZA, BENCZÚR TÉR, HRSZ.: 6177/1	Tervező: Hepp Viktor Ériv. sz.: V-T-15-0709	Kelt. szám: 2017/214 Terv Fájlsz.: "KT"	Rajzszám:	
Vállalkozási szerződésszám vagy a Beszerzési felhívásban a tervező hivatkozása más dok.ref.	A rajz megnevezése: "F" jelű elosztó berendezés	Rajzolta: Hepp Viktor	Dátum: 2017. február	V-11/6	

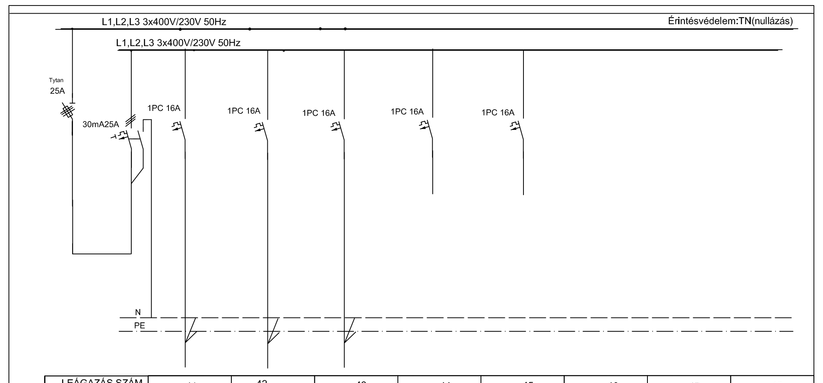

LEÁGAZÁS SZÁM		41	42	43	44	45	46	47	48
MEGNEVEZÉS		dug D-15	dug D-16	dug D-17	tartalék	tartalék			
ÁRAMERŐSSÉG		16	16	16	16	16			
Vezeték	Típus	MBCu	MBCu	MBCu					
	Kér(mm2)	3x2,5	3x2,5	3x2,5					

Hepp Viktor 499 Sárgarózsa Hatósz u. 9 +36-(70) 49-01-48	Tervezett tárgya: SZABADTÉRI SZÍNPAD REKONSTRUKCIÓJA 4400 NYÍREGYHÁZA, BENCZÚR TÉR, HRSZ.: 6177/1	Tervező: Hepp Viktor Ériv. sz.: V-T-15-0709	Kelt. szám: 2017/214 Terv Fájlsz.: "KT"	Rajzszám:	
Vállalkozási szerződésszám vagy a Beszerzési felhívásban a tervező hivatkozása más dok.ref.	A rajz megnevezése: "F" jelű elosztó berendezés	Rajzolta: Hepp Viktor	Dátum: 2017. február	V-11/7	

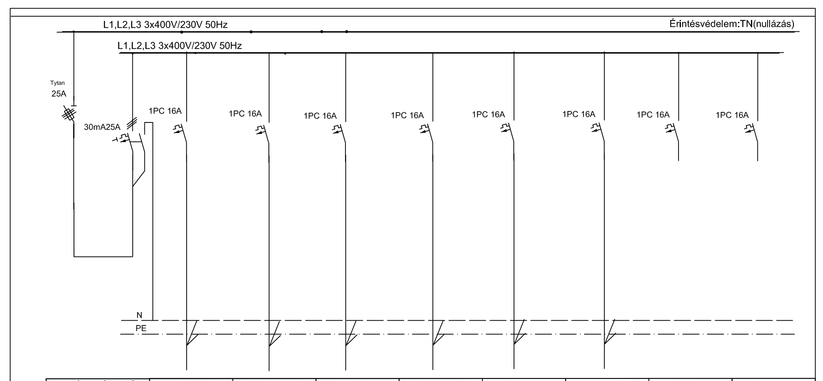

LEÁGAZÁS SZÁM		49	50	51	52	53	54	55	56
MEGNEVEZÉS		boyler	boyler	boyler	boyler	boyler	boyler	tartalék	tartalék
ÁRAMERŐSSÉG		16	16	16	16	16	16	16	16
Vezeték	Típus	MBCu	MBCu	MBCu	MBCu	MBCu	MBCu		
	Kér(mm2)	3x2,5	3x2,5	3x2,5	3x2,5	3x2,5	3x2,5		

Hepp Viktor 499 Sárgarózsa Hatósz u. 9 +36-(70) 49-01-48	Tervezett tárgya: SZABADTÉRI SZÍNPAD REKONSTRUKCIÓJA 4400 NYÍREGYHÁZA, BENCZÚR TÉR, HRSZ.: 6177/1	Tervező: Hepp Viktor Ériv. sz.: V-T-15-0709	Kelt. szám: 2017/214 Terv Fájlsz.: "KT"	Rajzszám:	
Vállalkozási szerződésszám vagy a Beszerzési felhívásban a tervező hivatkozása más dok.ref.	A rajz megnevezése: "F" jelű elosztó berendezés	Rajzolta: Hepp Viktor	Dátum: 2017. február	V-11/8	

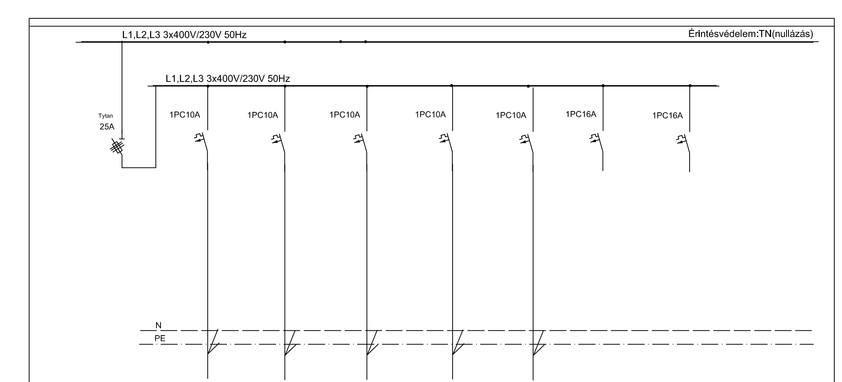

LEÁGAZÁS SZÁM		57	58	59	60	61	62	63	64
MEGNEVEZÉS		kijárat jelző	kijárat jelző	bizt vill.	mozg kort.	mozg kort.	tartalék	tartalék	
ÁRAMERŐSSÉG		10	10	10	10	10	16	16	
Vezeték	Típus	MBCu	MBCu	MBCu	MBCu	MBCu			
	Kér(mm2)	3x1,5	3x1,5	3x1,5	3x1,5	3x1,5			

Hepp Viktor 499 Sárgarózsa Hatósz u. 9 +36-(70) 49-01-48	Tervezett tárgya: SZABADTÉRI SZÍNPAD REKONSTRUKCIÓJA 4400 NYÍREGYHÁZA, BENCZÚR TÉR, HRSZ.: 6177/1	Tervező: Hepp Viktor Ériv. sz.: V-T-15-0709	Kelt. szám: 2017/214 Terv Fájlsz.: "KT"	Rajzszám:	
Vállalkozási szerződésszám vagy a Beszerzési felhívásban a tervező hivatkozása más dok.ref.	A rajz megnevezése: "F" jelű elosztó berendezés	Rajzolta: Hepp Viktor	Dátum: 2017. február	V-11/9	

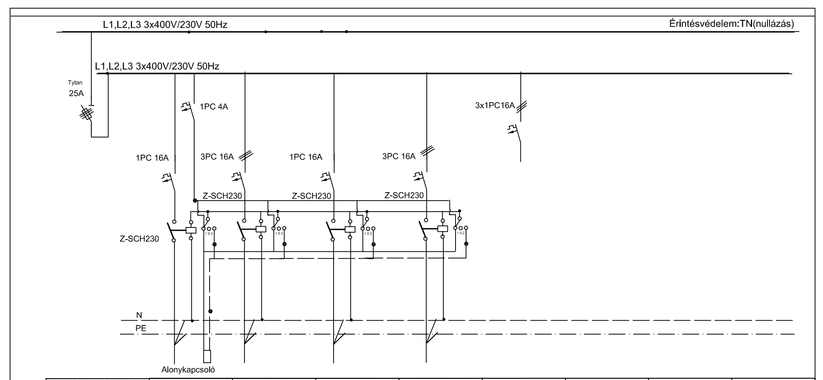

LEÁGAZÁS SZÁM		65	66	67	68	69	70	71	72
MEGNEVEZÉS		kültéri vill V-13	kültéri vill V-14	kültéri vill V-15	kültéri vill V-17	tartalék			
ÁRAMERŐSSÉG		16	16	16	16	16			
Vezeték	Típus	NYY-J	NYY-J	NYY-J	NYY-J				
	Kér(mm2)	3x2,5	5x4	5x2,5	5x4				

Hepp Viktor 499 Sárgarózsa Hatósz u. 9 +36-(70) 49-01-48	Tervezett tárgya: SZABADTÉRI SZÍNPAD REKONSTRUKCIÓJA 4400 NYÍREGYHÁZA, BENCZÚR TÉR, HRSZ.: 6177/1	Tervező: Hepp Viktor Ériv. sz.: V-T-15-0709	Kelt. szám: 2017/214 Terv Fájlsz.: "KT"	Rajzszám:	
Vállalkozási szerződésszám vagy a Beszerzési felhívásban a tervező hivatkozása más dok.ref.	A rajz megnevezése: "F" jelű elosztó berendezés	Rajzolta: Hepp Viktor	Dátum: 2017. február	V-11/10	